

# PR

## PRC - BU 118

sendero  
de pequeño recorrido  
(17,4 km.)



### Recomendaciones:

- > Se respetuoso con todo lo que encuentres a tu paso.
- > No tires basura.
- > No hagas fuego, puede resultar muy peligroso.
- > No molestes a los animales ni arranques plantas.
- > Respeta los cultivos, es la forma de vida de muchas personas.
- > Ten precaución en época de caza (de primeros de abril a finales de julio y de mediados de agosto a mediados de febrero). Lleva ropa de colores llamativos y no salgas de los caminos.
- > No te acerques a la base de paredes naturales ni te asomes en cortados.
- > No bebas agua de arroyos o ríos.
- > Ten precaución con los perros sueltos.

### SABÍAS QUE...

La **lavanda** (*Lavanda sp.*) es un matorral que se cultiva para obtener aceites esenciales para perfumes y como condimento y aditivo culinario.



### Dónde alojarse:

> **Casa Rural La Hornera** <  
C/ Burgos, 11 - 09346  
Cuevas de San Clemente - Burgos  
Tel. 687 826 562 y 947 40 31 14  
5 plazas  
\*www.lahornera.com  
casarural@lahornera.com

> **Pensión La Venta del Jamón** <  
Ctra. Soria, s/n. - 09346  
Cuevas de San Clemente - Burgos  
Tel. 947 40 30 72

> **El Batán del Molino** <  
C/ El Molino, s/n. - 09347  
Quintanilla del Agua - Burgos  
Tel. 947 17 47 15 y 658 800 913  
\*www.elbatandelmolino.com

> **Casa Rural Roblejimeno** <  
09642 Cubillo del César - Burgos  
Tel. 947 56 06 80 y 617 466 668  
10 plazas

### Dónde comer:

> **La Villa Bar** <  
C/ Doña Urraca, 25 - 09346  
Mecerreyes - Burgos  
Tel. 947 40 31 25

> **La Venta del Jamón** <  
Ctra. Burgos-Soria, s/n. - 09346  
Cuevas de San Clemente - Burgos  
Tel. 947 40 30 72

> **Casa Sabino Bar** <  
Pza. San Jorge, 2 - 09347  
Puentedura - Burgos  
Tel. 947 17 43 30

> **La Venta de Pedro** <  
Ctra. Soria, km. 3 - 09620  
Revillarruz - Burgos  
Tel. 947 40 41 32

> **La Taberna de Revillarruz** <  
Pza. Mayor, s/n. - 09620  
Revillarruz - Burgos

## Sendero de la **CUNA** del **BUEN CONDE** en Mecerreyes

Ai pie de la Sierra de Las Mambblas se encuentra la localidad de Mecerreyes, lugar de paso de la Ruta de la Lana y del Camino del Destierro del Cid, que debe su nombre a ser "cuna de reyes".

Se cree que hacia el año 929 nació en esta localidad D. Fernán González, hijo de una influyente familia y primer conde de Castilla, quien en el año 930 apareció con ese título al frente de la mandación de Lara, haciendo soberano al Condado de Castilla y dándole cierta independencia del Reino de León, abriendo el camino para la creación del Reino de Castilla.

### Homologación:



Federación de deportes  
de montaña, escalada  
y senderismo de  
Castilla y León

### servicios:



### promueve:



### colaboran:



Copyright: ADECOAR, Asociación para el Desarrollo de la Comarca del Arlanza  
Realiza: Albera Medio Ambiente, s.l. - Diseño: www.pixanim.es

fecha:  
2007

## CÓMO LLEGAR:

por la N-234 hasta Cuevas de San Clemente, donde se debe tomar la BU-901 a Covarrubias, con paso por Mecerreyes. El inicio de ruta se encuentra junto a la báscula.

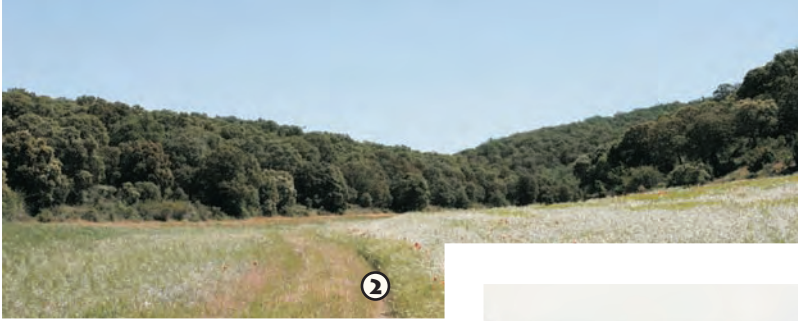

Encinar de las Mamblas

## DATOS BÁSICOS SENDERO:

**Distancia:**  
17,4 km

**Tiempo estimado:**  
4 horas

**Desnivel acumulado:**  
525 metros

**Dificultad:**  
Media

**Ciclabilidad:**  
100 %

**Época recomendada:**  
primavera  
verano  
otoño  
invierno

**Tipo de sendero:**  
Norte

**Cartografía**  
1/25.000 IGN  
Hojas:  
276 - II

**1** El domingo de Carnaval se celebra la *Corrida del Gallo*, fiesta pagana en la que participa todo el pueblo, donde interviene una serie de personajes como son el rey, el zamarraco o zarragón, los danzantes, los alguaciles y mozo mayor, y sobre todo el gallo, alrededor del cual gira la fiesta.

El personaje del rey lo encarna un niño de 10 años vestido con polainas y un gorro, que es el encargado de llevar al gallo en una rueca. El zamarraco es un mozo fornido, vestido con pieles y cencerros, con la cara pintada y ayudado de una tarrañuela (palo rajado de arriba a abajo), encargado de defender al gallo. Cuerdas, huesos, pieles, retales de tela, hojas de roble y gallarones son algunos de los materiales usados para confeccionar los disfraces.

La *Corrida del Gallo* comienza después de comer, con el anuncio de la música de los gaiteros, que atraen la atención de los vecinos. Una vez colocado el gallo en la rueca y adornado con un mantón el zamarraco, acompañado de alguaciles y mozo mayor, se dirige hasta la casa del rey para entregarle el gallo. Al son de la dulzaina y el acompañamiento de los danzantes los vecinos pueden entrar a por el gallo. Si el que entra consigue hacer un recorrido y devolver el gallo al rey recibirá los aplausos del público, pero si recibe un garrotazo deberá devolver el gallo al zarramaco.

La Corrida del Gallo (domingo de Carnaval)



**1**



Alto del Castillejo

**2** En la sierra de las Mamblas, con sus relieves plegados (ejemplo de sinclinal colgado), existe una variada población de rapaces que vive en los roquedos y cantiles con repisas, donde instalan sus nidos. El águila real es una rapaz diurna que vive este hábitat, alimentándose de reptiles, pequeños mamíferos y aves.



Disfraces típicos



## MAPA · SENDERO de la CUNA del BUEN CONDE · PRC - BU 118

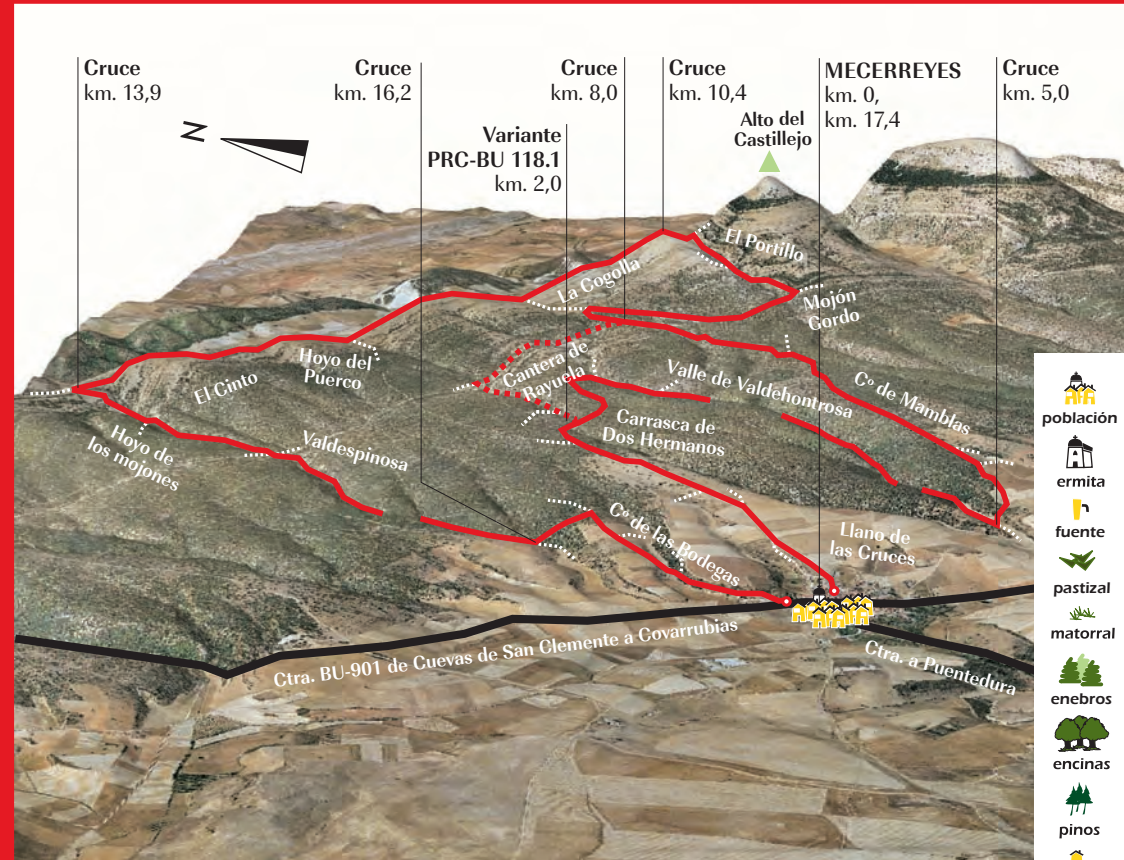

- población
- ermita
- fuelle
- pastizal
- matorral
- enebros
- encinas
- pinos
- tenada
- cereal
- arroyo
- sendero
- variante sendero

## PERFIL · SENDERO de la CUNA del BUEN CONDE · PRC - BU 118

desnivel acumulado: 525 metros



## SEÑALIZACIÓN SENDERO:

- Continuidad de sendero
- Cambio brusco de sendero
- Cambio de dirección
- Dirección equivocada